

**REQUERIMENTO à MESA** para que seja encaminhado Ofício para a **ENEL** solicitando providências quanto à poda de árvores em conflito com a rede elétrica entre os números 100 e 250 da Rua Canoas, na Vila Guiomar.

REQUEREMOS à Mesa, ouvido o douto Plenário, na forma regimental, seja encaminhado Ofício à da Enel Distribuição São Paulo, solicitando providências quanto à poda de árvores em conflito com a rede elétrica entre os números 100 e 250 da Rua Canoas, na Vila Guiomar.

### **Justificativa**

Segundo os relatos de moradores da região, os galhos encontram-se em contato ou muito próximos da fiação elétrica, situação que representa risco de interrupção no fornecimento de energia e possíveis acidentes, especialmente em períodos de chuva e ventos fortes. Além dos transtornos causados aos moradores, a situação também pode comprometer a segurança de pedestres e motoristas que circulam pela via, tornando necessária a adoção de medidas preventivas.

### **Anexo: Imagens do local**

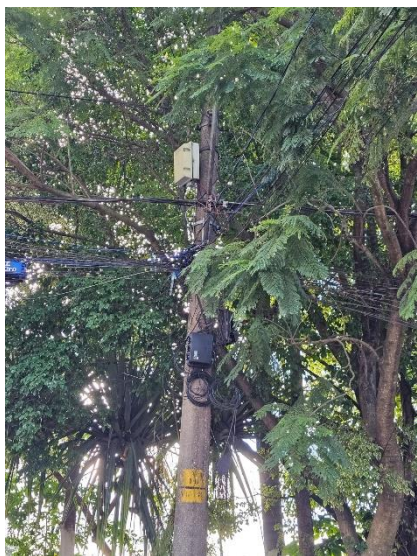

Plenário “João Raposo Rezende Filho – Zinho”, 11 de junho de 2026.

**DANIEL BUISSA**

**Vereador**

Autenticar documento em <https://camaraempapel.cmsandre.sp.gov.br/autenticidade>  
com o identificador 370033003800370035003A005000, Documento assinado digitalmente conforme MP  
nº 2.200-2/2001, que institui a Infra-estrutura de Chaves Públicas Brasileira - ICP-Brasil.

